AL COMUNE DI PRATA CAMPORTACCIO
Via Ezio Vanoni n. 2 – 23020 –Provincia di Sondrio
pec: comune.pratacamportaccio@pec.regione.lombardia.it

VARIANTE GENERALE AL PIANO DI GOVERNO DEL TERRITORIO

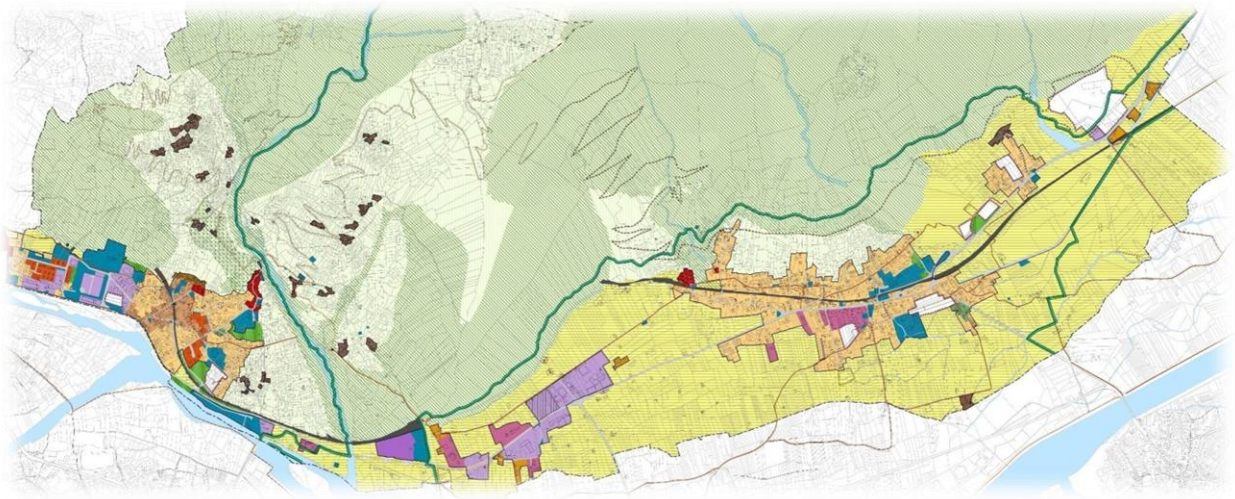

RICHIESTE DI TRASFORMAZIONE
TERRENO EDIFICABILE A TERRENO AGRICOLO

Il sottoscritto ……(nome/cognome), nato a ……..

il …… codice fiscale …… tel ……..

residente nel Comune di …… in Via …….n……

documento di identità ……...(indicare n. carta identità),

rilasciato dal Comune di ……..(che allega in copia).

VISTO l'Avviso pubblico del 21 giugno 2022 per "Richiesta per trasformazione terreno edificabile a terreno agricolo" nell'ambito della variante generale al Piano di Governo del Territorio vigente", con termine di presentazione fissato al 30 luglio 2022 ore 11.00;

quale
[] proprietario [] comproprietario

del terreno mappale n…… Foglio n……. del Comune di Prata Camportaccio

nel caso di più terreni:
del terreno mappale n…… Foglio n……. del Comune di Prata Camportaccio
del terreno mappale n…… Foglio n……. del Comune di Prata Camportaccio

CHIEDE

che il terreno indicato sia stralciato da possibilità edificatoria e quindi da terreno edificabile sia ridotto a terreno agricolo o terreno a verde inedificabile nell'ambito della procedura di variante al PGT.

Data…….. *firma* ……

AL COMUNE DI PRATA CAMPORTACCIO
Via Ezio Vanoni n. 2 – 23020 –Provincia di Sondrio
pec: comune.pratacamportaccio@pec.regione.lombardia.it

MODALITÀ DI INVIO E SOTTOSCRIZIONE DI ISTANZE E DICHIARAZIONI ALLA PUBBLICA AMMINISTRAZIONE.

Tutte le istanze e le dichiarazioni da presentare alla pubblica amministrazione o ai gestori o esercenti di pubblici servizi possono essere inviate anche via fax e via telematica secondo quanto previsto dall'articolo 65 del Decreto Legislativo 7 marzo 2005, n. 82 – Codice dell'Amministrazione Digitale.

Le istanze e le dichiarazioni che si presentano telematicamente sono valide se:

- *sottoscritte:*
  - *mediante firma digitale o firma elettronica qualificata, il cui certificato è rilasciato da un certificatorequalificato;*
  - *in cartaceo, scansionato e presentato unitamente alla copia del documento d'identità;*
- *trasmesse tramite **PEC-ID**.*
- *trasmesse dopo essersi identificati tramite Servizio Pubblico di Identità Digitale (**SPID**), Carta di IdentitàElettronica (**CIE**) e Carta Nazionale dei Servizi (**CNS**);*

Le istanze e le dichiarazioni sostitutive di atto di notorietà da produrre agli organi della amministrazione pubblica o ai gestori o esercenti di pubblici servizi sono sottoscritte dall'interessato in presenza del dipendente addetto ovverosottoscritte e presentate unitamente a copia fotostatica non autenticata di un documento di identità del sottoscrittore.

Riferimenti normativi:

- *Decreto del Presidente della Repubblica 28 dicembre 2000, n. 445, Art 38 (Testo unico delle disposizioni legislative e regolamentari in materia di documentazione amministrativa) Legge 7 agosto 1990, n. 241, Nuove norme in materia di procedimento amministrativo e di diritto di accesso ai documenti amministrativi;*
- *Decreto Legislativo 25 maggio 2016, n. 97, Revisione e semplificazione delle disposizioni in materia di prevenzione della corruzione, pubblicità e trasparenza, correttivo della legge 6 novembre 2012, n. 190 e del decreto legislativo 14 marzo 2013, n. 33, ai sensi dell'articolo 7 della legge 7 agosto 2015, n. 124, in materia di riorganizzazione delle amministrazioni pubbliche;*

MODELLO INFORMATIVA PRIVACY E RICHIESTA CONSENSO

Ai sensi dell'art. 13 del Regolamento UE 2016/679 (di seguito "GDPR"), recante disposizioni a tutela delle persone e di altri soggetti rispetto al trattamento dei dati personali, desideriamo informarla che i dati personali da lei forniti formeranno oggetto di trattamento nel rispetto della normativa sopra richiamata e degli obblighi di riservatezza cui è tenuto il Comunedi Prata Camportaccio

***1.* Titolare del trattamento**

Gentile Sig./ Sig.ra, desideriamo informarla che, il Comune di Prata Camportaccio con sede a Prata Camportaccio Via Vanoni 2, tel 034332351, e-mail protocollo@comune.pratacamportaccio.so.it, posta elettronica certificata PEC comune.pratacamportaccio@pec.regione.lombardia.it, è il Titolare del trattamento dei dati personali raccolti, ai sensie per gli effetti del "GDPR" che prevedono la tutela delle persone e di altri soggetti rispetto al trattamento dei dati personali.

***2.* Responsabile della protezione dei dati (RPD)**

Il Responsabile della protezione dei dati (RPD) è Halley Lombardia S.r.l.
Tutte le informazioni sono disponibili sul sito www comune pratacamportaccio.so.it.

***3.* Finalità del trattamento**
I dati personali da lei forniti sono necessari per gli adempimenti previsti per legge e per le finalità connesse a:
- Variante generale per la redazione del nuovo Piano di Governo del Territorio - P.G.T. L.R. 12/2005 e s.m.i.
Potremmo, inoltre, chiedere il suo consenso per trattare i suoi dati personali per specifiche finalità che le comunicheremo. Quando acconsente al trattamento dei suoi dati personali da parte nostra per una specifica finalità, potrà revocare il suo consenso in qualsiasi momento e, in tal caso, cesseremo di trattare i suoi dati per tale finalità.

***4.* Modalità di trattamento e conservazione**
Il trattamento sarà svolto in forma automatizzata e/o manuale, nel rispetto di quanto previsto dall'art. 32 del GDPR ed in ottemperanza a quanto previsto dall' art. 29 GDPR. Le segnaliamo che, nel rispetto dei principi di liceità, limitazione dellefinalità e minimizzazione dei dati, ai sensi dell'art. 5, paragrafo 1 del GDPR, previo suo consenso, libero ed esplicito, espresso in calce alla presente Informativa, i suoi dati personali saranno conservati per un anno affinché siano perseguite le finalità per le quali sono raccolti e trattati.

***5.* Ambito di comunicazione e diffusione**
La informiamo che, di regola, i dati raccolti non saranno mai diffusi e non saranno oggetto di comunicazione senza suo esplicito consenso, salvo le comunicazioni necessarie che possono comportare il trasferimento di dati ad enti pubblici, a consulenti o ad altri soggetti per l'adempimento degli obblighi di legge.

***6.* Trasferimento dei dati personali**
I suoi dati non saranno trasferiti né in Stati membri dell'UE né in Paesi terzi non appartenenti all'Unione Europea.

***7.* Esistenza di un processo decisionale automatizzato, compresa la profilazione**
Il Comune di Prata Camportaccio non adotta alcun processo decisionale automatizzato, compresa la profilazione, di cuiall'art. 22, paragrafi 1 e 4 del GDPR.

***8.* Diritti dell'interessato**
In ogni momento, lei potrà esercitare, ai sensi degli artt. 15-22 del GDPR 2016/679, il diritto di chiedere al Titolare del trattamento l'accesso, la rettifica o la cancellazione dei dati personali oppure la limitazione del trattamento di tali dati. Allo stesso modo, lei potrà esercitare il diritto di opporsi al trattamento. L'apposita istanza è presentata al Sindaco pro tempore del Comune di Prata Camportaccio Tarabini Davide Può esercitare i suoi diritti con richiesta scritta inviata a Comune di Prata Camportaccio, all'indirizzo postale della sede legale o all'indirizzo mail sopra indicato.

CONSENSO

Io sottoscritto/a dichiaro di aver preso visione dell'Informativa che precede.
Luogo, lì_____.
Io sottoscritto/a alla luce dell'Informativa ricevuta
❒ *esprimo il consenso* ⍰ *NON esprimo il consenso al trattamento dei miei dati personali inclusi quelli considerati come categorie particolari di dati.*
❒ *esprimo il consenso* ⍰ *NON esprimo il consenso alla diffusione dei dati come riportato al punto 5 della presenteinformativa*
Data:_____Firma per accettazione: _____